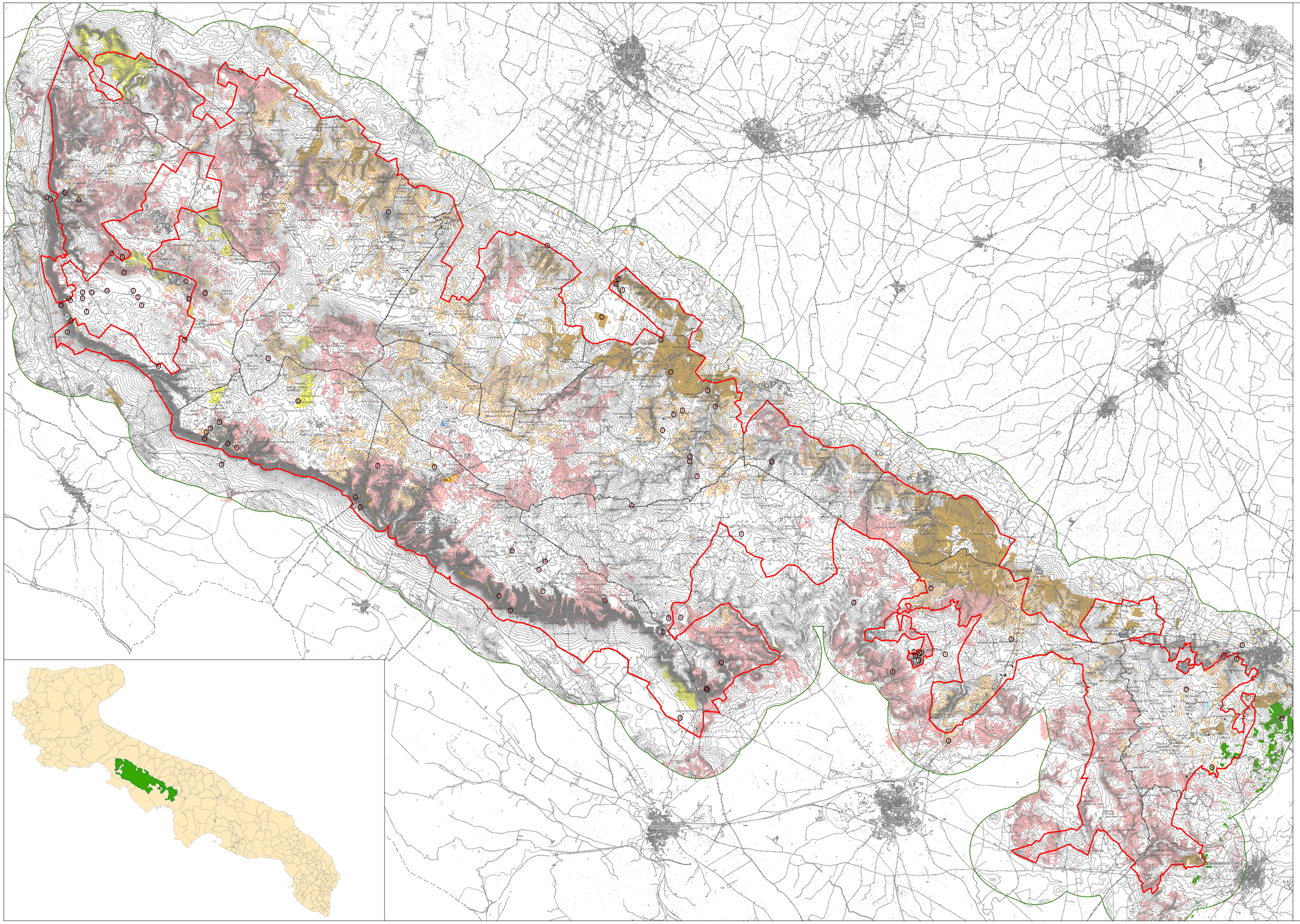

Legenda

- Limiti del Parco Alta Murgia
- Limiti amministrativi
- Edificato
- Confini comunali
- Limite dell'area di studio

TIPI DI HABITAT NATURALI DI INTERESSE COMUNITARIO

- 3150 - Laghi eutrofici naturali con vegetazione del *Magnopotamion* o *Hydrocharition*
- 3170 - Stagni temporanei mediterranei (*Isoeto-Nanojuncetea*)
- 62A0 - Formazioni erbose secche della regione submediterranea orientale (*Scorzoneratalia villosae*)"
- 6220 - * Percorsi substeppici di graminacee e piante annue dei *Thero-brachypodietea*
- 62A0 - Formazioni erbose secche della regione submediterranea orientale (*Scorzoneratalia villosae*)" / 6220 - * Percorsi substeppici di graminacee e piante annue dei *Thero-brachypodietea*
- 8210 - Pareti rocciose calcaree con vegetazione casmoftica
- 8240 - Pavimenti calcarei
- 8310 - Grotte non ancora sfruttate a livello turistico
- 91AA - * Boschi orientali di quercia bianca
- 9250 - Querceti a *Quercus trojana*

parco nazionale dell'alta murgia

PIANO E REGOLAMENTO DEL PARCO NAZIONALE DELL'ALTA MURGIA

StudioSilva S.r.l. — Ingegneria e Tecnologie Ambiente

EXPERTS — Ingegneria dell'Ambiente

ETACONS S.r.l. Società di Ingegneria

PROF. ING. VINCENZO COTECCHIA

Coordinatore Scientifico: Arch. Giovanni CAFIERO

Responsabile ATI: Dott. For. Paolo RIGONI

REV.	DATA	DIS.	CONTR.	APP.	DESCRIZIONE
2					
1					

CARTA DEI TIPI DI HABITAT NATURALI DI INTERESSE COMUNITARIO

DISEGNATO	CONTROLLATO	APPROVATO	FORMATO: 1500x900		CODICE:
GC	PR	PR	SCALA: 1:50.000		9
GC	PR	PR	DATA	FEB 10	DIS.