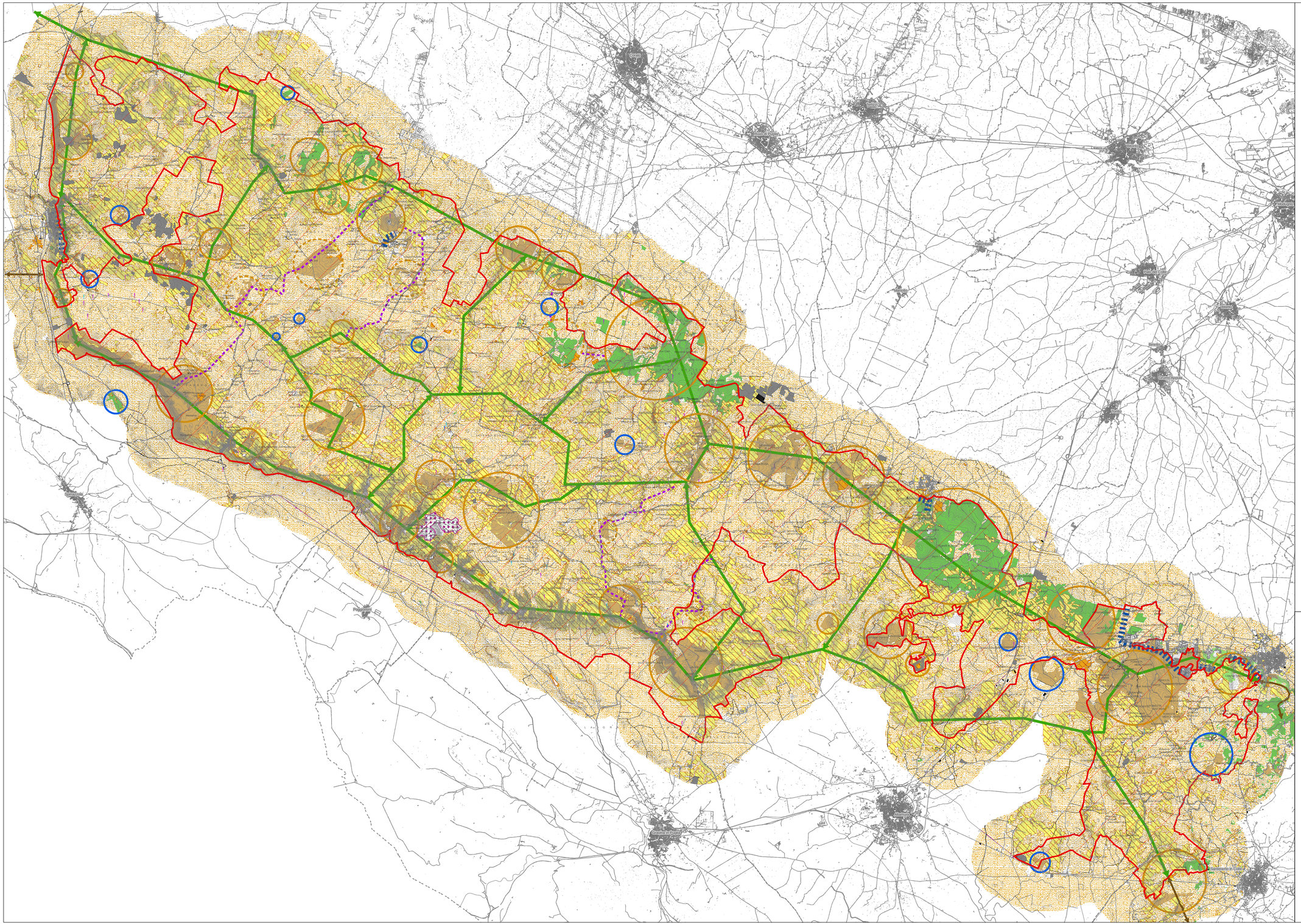

Legenda

- Limiti del Parco Alta Murgia
- Edificato
- Curve 50000
- Rete idrografica
- Limiti amministrativi
- S.I.C. - Z.P.S. IT9120007 "Murgia Alta"

Unità ecosistemiche

- Agroecosistemi
- Arbusteti e mantelli di vegetazione
- Boschi di conifere
- Boschi di latifoglie
- Boschi di sclerofille
- Praterie pseudosteppiche
- Corpi d'acqua
- Grotte

Elementi della rete ecologica esistente

- Nodo primario
- Nodo secondario
- Corridoio primario
- Connettivo diffuso
- Stepping stone
- Direttrice di connettività ecologica

Barriere ecologiche

- Reti stradali e spazi accessori
- Reti ferroviarie e spazi accessori
- Reti e aree per la distribuzione dell'energia
- Aree estrattive e discariche
- Aree impianti delle telecomunicazioni
- Punti di conflitto con l'assetto insediativo
- Servitù_militari

Elementi della rete ecologica di progetto

- Corridoio secondario di progetto

parco nazionale dell'alta murgia

PIANO E REGOLAMENTO DEL PARCO NAZIONALE DELL'ALTA MURGIA

StudioSilva S.r.l. — Scienze e Tecniche Ambiente
SILVA — Scienze e Tecniche Ambiente
TEI — Ingegneria dell'Ambiente
ETACONS S.r.l. — Società di ingegneria

PROF. ING. VINCENZO COTECCHIA

Coordinatore Scientifico: Arch. Giovanni CAFIERO

Responsabile ATI: Dott. For. Paolo RIGONI

REV.	DATA	DIS.	CONTR.	APP.	DESCRIZIONE
2					
1					

CARTA DELLE AZIONI STRATEGICHE E DELLA RETE ECOLOGICA TERRITORIALE

DISEGNATO	CONTROLLATO	APPROVATO	FORMATO: 1500x900		CODICE:
GC	PR	PR	SCALA: **1:50.000**		DIS. 27
GC	PR	PR	DATA	FEB 10	