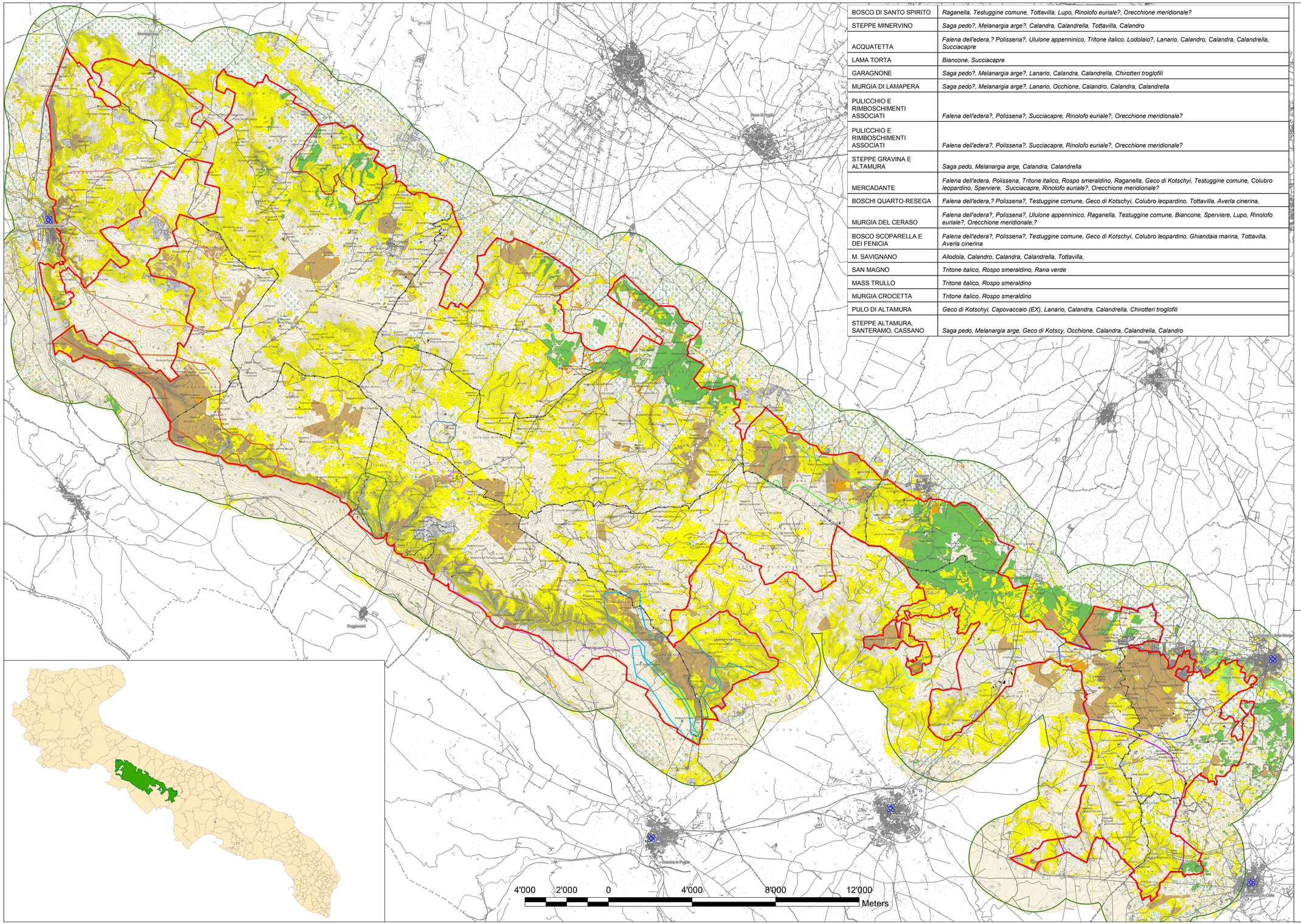

BOSCO DI SANTO SPIRITO	*Raganella, Testuggine comune, Tottavilla, Lupo, Rinolofo euriale?, Orecchione meridionale?*
STEPPE MINERVINO	*Saga pedo?, Melanargia arge?, Calandra, Calandrella, Tottavilla, Calandro*
ACQUATETTA	*Falena dell'edera,? Polissena?, Ululone appenninico, Tritone italico, Lodolaio?, Lanario, Calandro, Calandra, Calandrella, Succiacapre*
LAMA TORTA	*Biancone, Succiacapre*
GARAGNONE	*Saga pedo?, Melanargia arge?, Lanario, Calandra, Calandrella, Chirotteri troglofili*
MURGIA DI LAMAPERA	*Saga pedo?, Melanargia arge?, Lanario, Occhione, Calandro, Calandra, Calandrella*
PULICCHIO E RIMBOSCHIMENTI ASSOCIATI	*Falena dell'edera?, Polissena?, Succiacapre, Rinolofo euriale?, Orecchione meridionale?*
PULICCHIO E RIMBOSCHIMENTI ASSOCIATI	*Falena dell'edera?, Polissena?, Succiacapre, Rinolofo euriale?, Orecchione meridionale?*
STEPPE GRAVINA E ALTAMURA	*Saga pedo, Melanargia arge, Calandra, Calandrella*
MERCADANTE	*Falena dell'edera, Polissena, Tritone italico, Rospo smeraldino, Raganella, Geco di Kotschyi, Testuggine comune, Colubro leopardino, Sperviere, Succiacapre, Rinolofo euriale?, Orecchione meridionale?*
BOSCHI QUARTO-RESEGA	*Falena dell'edera,? Polissena?, Testuggine comune, Geco di Kotschyi, Colubro leopardino, Tottavilla, Averla cinerina,*
MURGIA DEL CERASO	*Falena dell'edera?, Polissena?, Ululone appenninico, Raganella, Testuggine comune, Biancone, Sperviere, Lupo, Rinolofo euriale?, Orecchione meridionale,?*
BOSCO SCOPARELLA E DEI FENICIA	*Falena dell'edera?, Polissena?, Testuggine comune, Geco di Kotschyi, Colubro leopardino, Ghiandaia marina, Tottavilla, Averla cinerina*
M. SAVIGNANO	*Allodola, Calandro, Calandra, Calandrella, Tottavilla,*
SAN MAGNO	*Tritone italico, Rospo smeraldino, Rana verde*
MASS TRULLO	*Tritone italico, Rospo smeraldino*
MURGIA CROCETTA	*Tritone italico, Rospo smeraldino*
PULO DI ALTAMURA	*Geco di Kotschyi, Capovaccaio (EX), Lanario, Calandra, Calandrella, Chirotteri troglofili*
STEPPE ALTAMURA, SANTERAMO, CASSANO	*Saga pedo, Melanargia arge, Geco di Kotscy, Occhione, Calandra, Calandrella, Calandro*

Legenda

- Limiti del Parco Alta Murgia
- Limiti amministrativi
- Curve 50000
- Limite dell'area di studio
- Edificato
- Confini comunali

Aree di importanza faunistica

- ACQUATETTA
- BOSCHI QUARTO-RESEGA
- BOSCO DI SANTO SPIRITO
- BOSCO SCOPARELLA E DEI FENICIA
- GARAGNONE
- GIBERNA
- I VUOTANI
- LAGO BATTAGLIA
- LAGO CUPO
- LAMA TORTA
- M. SAVIGNANO
- MASSERIA TRULLO
- MERCADANTE
- MURGIA CROCETTA
- MURGIA DEL CERASO
- MURGIA DI LAMAPERA
- PULICCHIO E RIMBOSCHIMENTI ASSOCIATI
- PULO DI ALTAMURA
- SAN MAGNO
- STEPPE ALTAMURA, SANTERAMO, CASSANO
- STEPPE GRAVINA E ALTAMURA
- STEPPE MINERVINO
- TAVERNA NUOVA
- COLONIE DI GRILLAIO *(Falco naumanni)*

Unità ecosistemiche

- Arbusteti e mantelli di vegetazione
- Boschi di conifere
- Boschi di latifoglie
- Boschi di sclerofille
- Praterie pseudosteppiche

Categorie uso del suolo

- altre colture
- altri terreni
- legnose agrarie
- seminativi
- superficie improduttiva

parco nazionale dell'alta murgia

PIANO E REGOLAMENTO DEL PARCO NAZIONALE DELL'ALTA MURGIA

Studiosilva S.r.l. — Consulenza e Ricerca Ambiente
SILVA — Consulenza e Ricerca Ambiente
TEJ — Ingegneria dell'Ambiente
ETACONS S.r.l. — Società di Ingegneria

PROF. ING. VINCENZO COTECCHIA

Coordinatore Scientifico: Arch. Giovanni CAFIERO

Responsabile ATI: Dott. For. Paolo RIGONI

REV.	DATA	DIS.	CONTR.	APP.	DESCRIZIONE
2					
1					

CARTA DELLE AREE DI IMPORTANZA FAUNISTICA

DISEGNATO	CONTROLLATO	APPROVATO	FORMATO: 1500x900		CODICE:
GC	PR	PR	SCALA: 1:50.000		10
GC	PR	PR	DATA	MAG 2010	DIS.